# FIAT 500

500 1.0 Hybrid

**Prezzo: 13.450 €**

## DATI PRINCIPALI

Tipologia: **aziendale**
Alimentazione: **ibrida**
Potenza: **69cv(51kw)**
Colore Interno: **Tessuto Grigio**
Immatricolazione: **2024/01/03**
Cilindrata: **999 cc**
Cambio: **manuale**
Colore Esterno: **BLU DIPINTO DI BLU**

## DATI TECNICI

Emissioni CO2: **105 g/km**
Num. Sedili: **4**
Carrozzeria: **berlina**
Cons. Urbano: **4,7 l/100 km**
Cons. Misto: **3,9 l/100 km**
Passo:
Larghezza: **mm**
Massa a Vuoto: **1055 kg**
Num. Porte: **3**
Normativa Eco.: **euro6**
Num. Cilindri: **3**
Cons. Extraurb.: **3,4 l/100 km**
Trazione: **A**
Lunghezza: **mm**
Altezza: **mm**

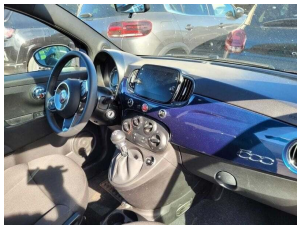

# NOTE

Vettura aziendale fatturabile con IVA esposta e finanziabile anche senza anticipo. In garanzia contrattuale fino al 28/03/2026. Prezzo con finanziamento €.13450 + p.p. Esempio di finanziamento: Anticipo €.2450 + 48 rate da €.174,79 + maxi-rata €.7110 tan 8,95% taeg 10,91% oppure in alternativa, 47 rate da €.202,30. PREZZO SENZA FINANZIAMENTO €.15050 + P.P. Possibilità installazione impianto a GPL (costo €.1450 iva inclusa). Per informazioni: Luca 3295398009, Francesco 3295398022, Massimo 3295398006.